

De un trazo



Estudio de arquitectura bioclimática y medioambiente.

Modern Sustainable Architecture

Portfolio

Resumen – Overview.

De un trazo es un estudio de arquitectura fundado en 2012 en Málaga por el arquitecto Enrique J. Ruiz Sáez. Sus trabajos se han expuesto en diferentes exposiciones y medios de comunicación (La idea dibujada, Diario Sur, Colegio de Arquitectos de Málaga, Canal sur...).

Enrique J Ruiz Sáez, arquitecto por la politécnica de Madrid ha colaborado en diferentes estudios de arquitectura desde 1996, y por cuenta propia desde 2005, ha trabajado para el Colegio de Arquitectos de Málaga, es Máster de arquitectura bioclimática y medioambiente por la Universidad Politécnica de Madrid y Máster en emprendimiento tecnológico e innovador por ESESA.

De un trazo is an architectural firm founded in 2012 in Málaga by Enrique J. Ruiz Sáez. His works has been exposed in different exhibitions and media (La idea dibujada, Diario Sur, Association of Architects of Malaga, Canal Sur...).

Enrique J Ruiz Saez, architect from the Polytechnic University of Madrid has worked in different architectural firms since 1996, and self-employed since 2005, has worked for Association of Architects of Malaga. He is "Master of bioclimatic and environmental architecture" from the Polytechnic University of Madrid and "Master in marketing of technological and innovative business" from ESESA.

Costa del Sol, Málaga.

Tlf. (34) 65019 48 03

info@deuntrazo.pro

Proyectos seleccionados. – Selected projects.

Quinto Pino

Alhaurín de la Torre,
Málaga.
Project
2019



La casa es una bonita y moderna vivienda con una fachada blanca con un sencillo juego geométrico. El jardín y la piscina tienen un papel relevante en el diseño final.

This home is a beautiful contemporary house with a white facade and a simple geometric design. The garden and pool have a relevant role in the final design.

Client. Private
Plot área, 1300 m²
Construction área, 650 m².



Casa Araña

La Araña, Málaga.
Project
2019

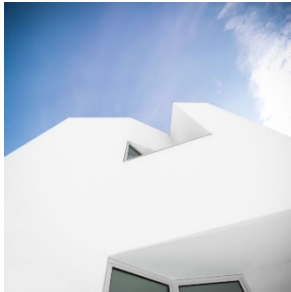

La vivienda es una pequeña casa compuesta de un solo volumen.

The House is a small home comprised of a single volume.

Client. Private
Plot área, 45 m²
Construction área, 90 m².

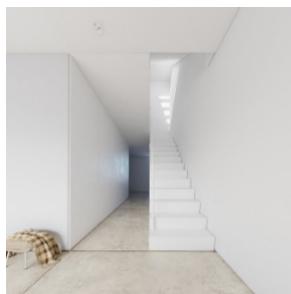

Proyectos seleccionados. – Selected projects.

Zainal House

Marbella, Málaga.
Project
2018



El proyecto pondera las vistas exteriores con la privacidad. El jardín tiene un papel relevante en el diseño final.

The project ponders the views with the exterior and the privacy.
The garden has a relevant role in the final design.

Client. Private
Plot área, 1300 m²
Construction área, 650 m².



Casa Gertrudis

Benajárfate, Málaga.
Project
2017

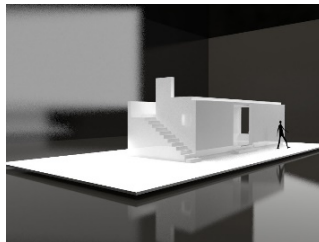

Vivienda muy económica junto al mar diseñada como un juego de luces y sombras.

Very affordable housing next to the sea, designed as a play of lights and shadows.

Client. Private
Plot área, 150 m²
Construction área, 50 m².

Casa Ramón

Marbella, Málaga.
Cosntructed
2016



El edificio abierto a las vistas es un espectacular mirador. Las obras han finalizado.

The building opened to views is a spectacular viewpoint. The works have been completed.

Client. Private
Plot área, 1300 m²
Construction área, 650 m².

Proyectos seleccionados. – Selected projects.

Cortijo en Archidona

Archidona, Málaga.
Constructed.
2014



Proyecto de Rehabilitación de un cortijo en un hotel rural.
La luz esculpe los espacios interiores.

A farmhouse in a rural hotel rehabilitation project.
Light sculpts the interior spaces.

Client. Private
Plot área, 200 m²
Construction área, 400 m².



Parque Deportivo

Roquetas, Almería.
Project
2013

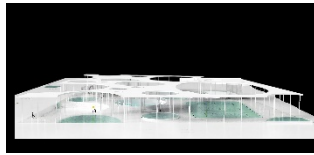

Parque deportivo con barreras vegetales aromáticas. Bajo una cubierta “orgánica”.

Sports Park with aromatic plant barriers. Under a “organic” cover.

Client. Roquetas de Mar Town Hall
Plot área, 29500 m²
Construction área, 50 m².



Factoría Ence

Lourizán, Pontevedra
Project
2013



Rehabilitación sostenible de la fábrica Ence, las cubiertas vegetales establecen un nuevo diálogo con el entorno.

Rehabilitation sustainable of the factory Ence, the roofs garden establish a new dialogue with the environment.

Client. Private
Plot área, 60000 m²
Construction área, 5000 m².

Proyectos seleccionados. – Selected projects.

Puerta del Sol

Madrid.
Project
2013



Ordenación de la Puerta del Sol de Madrid. Cubierta con espejo.

Management of the Puerta del Sol in Madrid. Covered with mirror.

Client. Madrid Town Hall
Plot area, 12000 m²
Construction area, 12000 m².

Mirador

Puerto de la Torre,
Málaga.
Constructed
2011



Mirador a la bahía de Málaga, espacio para el recogimiento.

Belvedere of the Bay of Malaga, space for meditation

Client. Málaga's Town Hall
Plot area, 500 m²
Construction area, 100 m².



Huerto Urbano

Málaga
Constructed
2011



Huerto urbano en Málaga. Recuperación de parcelas sin uso.

Urban garden in Malaga. Recovery of plots without use.

Client. Málaga Town Hall
Plot area, 400 m²
Construction area, 400 m².

Más trabajos en www.deuntrazo.pro.

More works on www.deuntrazo.pro.

De un trazo.

Costa del Sol, Málaga.

Tlf. (34) 65019 48 03

info@deuntrazo.pro